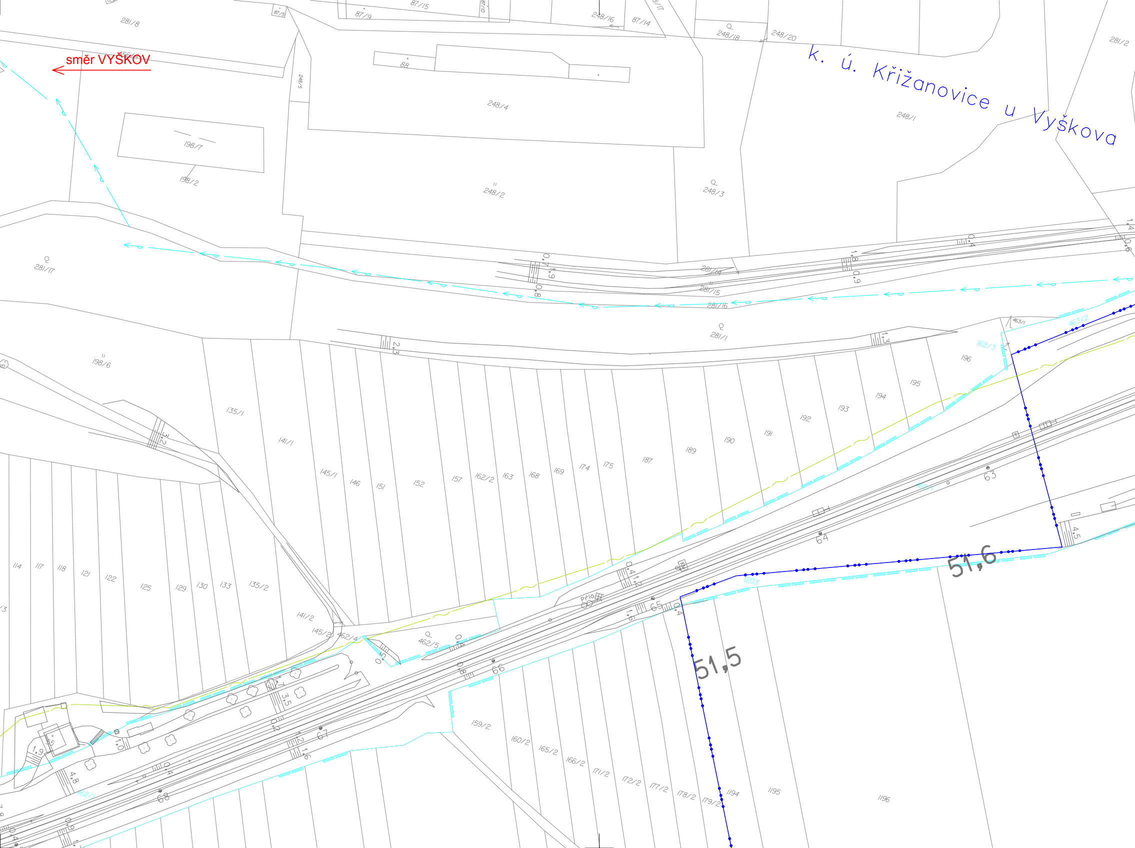
směr VYŠKOV
k. ú. Křižanovice u Vyškova
51,5
51,6
281/8
87/5
87/9
87/15
248/16
87/14
248/18
248/20
281/2
88
248/5
248/4
248/1
198/7
198/2
248/2
248/3
281/17
281/14
281/15
281/16
281/1
463/1
463/2
162/3
196
195
194
193
192
191
190
189
187
175
174
169
168
163
162/2
157
152
151
146
145/1
141/1
135/1
198/6
114
117
118
121
122
125
129
130
133
135/2
141/2
145/2
462/4
462/5
159/2
160/2
165/2
166/2
171/2
172/2
177/2
178/2
179/2
1194
1195
1196
Přlo
63
64
65
66
67
68

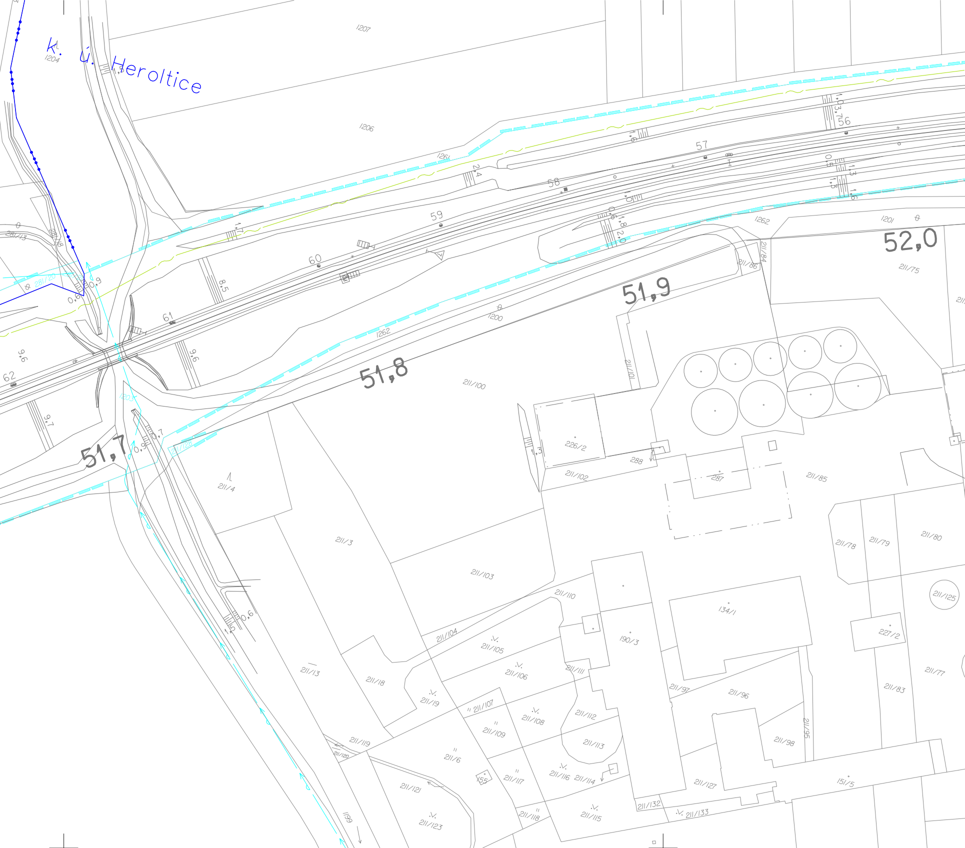
k. ú. Heroltice
1204
1207
1206
1261
1262
1201
1200
1203
1199
281/13
281/18
281/20
52,0
51,9
51,8
51,7
56
57
58
59
60
61
62
8,5
9,6
9,7
211/75
211/84
211/86
211/100
211/101
226/2
288
287
211/102
211/85
211/4
211/126
211/3
211/103
211/78
211/79
211/80
211/125
211/110
134/1
190/3
227/2
211/104
211/105
211/106
211/111
211/77
211/83
211/13
211/18
211/19
211/107
211/108
211/112
211/97
211/96
211/109
211/113
211/95
211/98
211/119
211/120
211/6
155
211/117
211/116
211/114
211/127
151/5
211/121
211/123
211/118
211/115
211/132
211/133

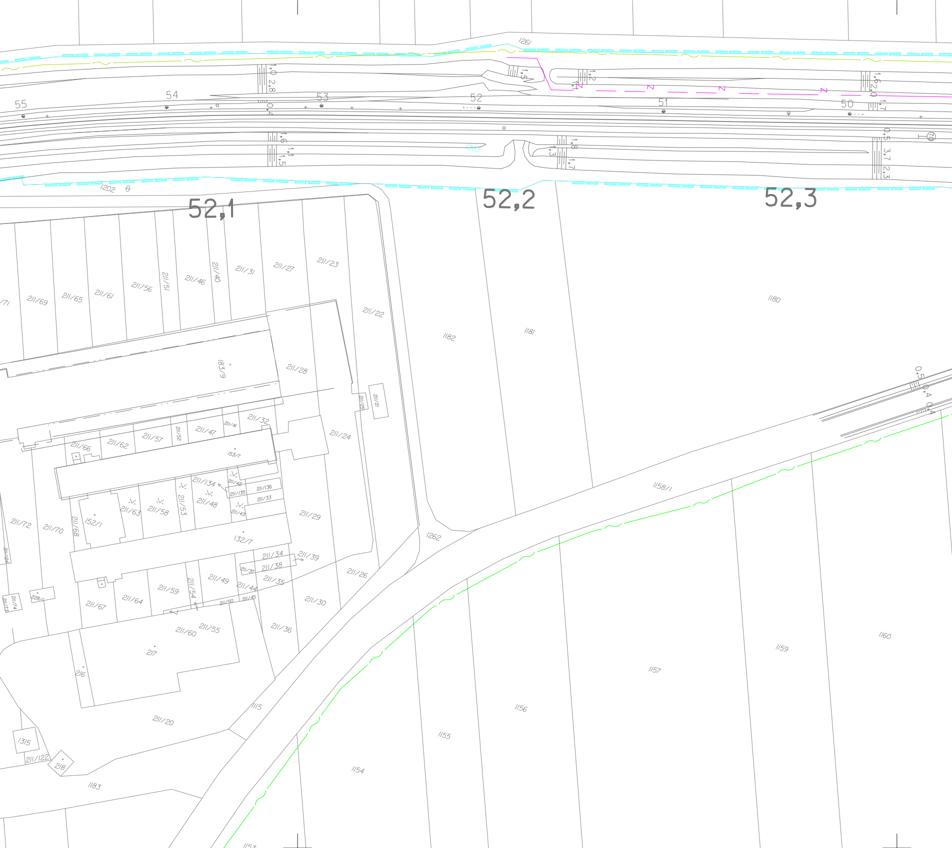
1261
55
54
53
52
51
50
1203
1202
52,1
52,2
52,3
211/71
211/69
211/65
211/61
211/56
211/51
211/46
211/40
211/31
211/27
211/23
211/22
183/9
211/28
211/25
211/21
211/32
211/41
211/47
211/52
211/57
211/62
211/66
211/24
153/7
211/134
211/42
211/136
211/135
211/33
211/43
211/48
211/53
211/58
211/63
211/29
211/72
211/70
211/68
152/1
132/7
211/34
211/39
211/37
211/38
211/35
211/49
211/44
211/54
211/59
211/64
211/67
211/124
211/74
211/73
228/1
211/50
211/45
211/26
211/30
211/36
211/55
211/60
217
216
211/20
1315
211/122
218
1183
1115
1262
1182
1181
1180
1158/1
1160
1159
1157
1156
1155
1154
1153

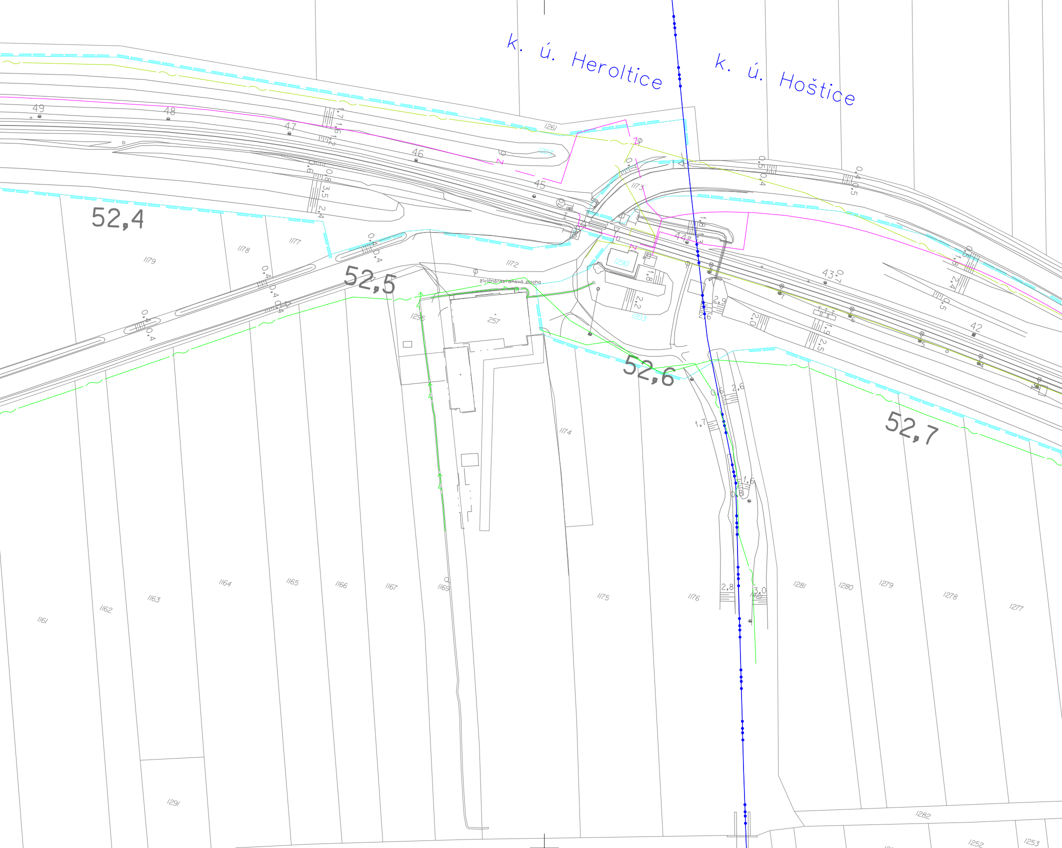
k. ú. Heroltice
k. ú. Hoštice
52,4
52,5
52,6
52,7
49
48
47
46
45
44
43
42
živičná/asfaltová plocha
257
1161
1162
1163
1164
1165
1166
1167
1169
1172
1173
1174
1175
1176
1177
1178
1179
1261
1277
1278
1279
1280
1281
1282
1291
1295
1252
1253
1290
1203

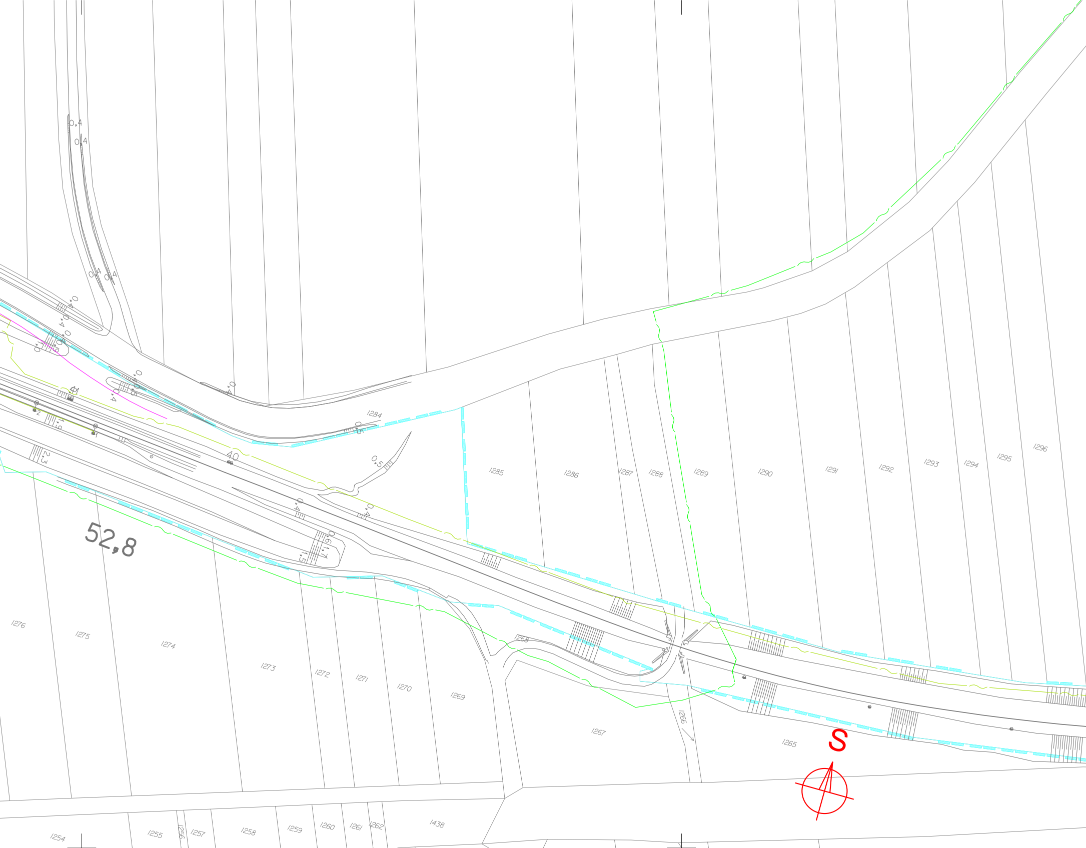
52,8
S
40
41
1284
1285
1286
1287
1288
1289
1290
1291
1292
1293
1294
1295
1296
1276
1275
1274
1273
1272
1271
1270
1269
1268
1267
1266
1265
1254
1255
1256
1257
1258
1259
1260
1261
1262
1438
0,4
0,5
0,6
1,5
1,7
2,3
1,9

směr NEZAMYSLICE
1300
1299
1298
1297
1283

LEGENDA STÁVAJÍCÍCH INŽENÝRSKÝCH SÍTÍ

- VAK VYŠKOV, ČD, SŽ, VHP IVANOVICE - VODOVOD
- M. VODÁRENSKÁ, MOL CZ, NEZAMYSLICE - VODOVOD
- VAK VYŠKOV, ČD, SŽ, VHP IVANOVICE - KANALIZACE JEDNOTNÁ
- M. VODÁRENSKÁ, MOL CZ, DŘEVNOVICE - KANALIZACE JEDNOTNÁ
- VÍCEMĚŘICE, ČD, SŽ , ŘSD, VYŠKOV - KANALIZACE DEŠŤOVÁ
- VÍCEMĚŘICE, ČD, SŽ - KANALIZACE SPLAŠKOVÁ
- SPÚ HLAVNÍ ODVODŇOVACÍ ZAŘÍZENÍ
- EG.D NN KABELY
- EG.D NN NADZEMNÍ VEDENÍ
- EG.D VN KABELY
- EG.D VN NADZEMNÍ VEDENÍ
- EG.D VVN NADZEMNÍ VEDENÍ
- GASNET, CETIN, VAK VYŠKOV, IVANOVICE N. H., NEZAMYSLICE - NN KABELY
- KŘIŽANOVICE, M. VODÁRENSKÁ, VODAFONE, VYŠKOV, VYTEZA - NN KABELY
- KŘIŽANOVICE NN NADZEMNÍ VEDENÍ
- EG.D, AC VYŠKOV, INFOS LEAS, ITSELF, OPTILINE, ČRA - SDĚLOVACÍ KABELY
- NEJ.CZ, SITEL, T-MOBILE, TELIA CARRIER, VODAFONE - SDĚLOVACÍ KABELY
- EG.D SDĚLOVACÍ NADZEMNÍ VEDENÍ
- VODAFONE RADIOVÉ SÍTĚ
- GASNET NTL PLYNOVOD
- GASNET, QUANTUM - STL PLYNOVOD
- GASNET VTL PLYNOVOD
- CETIN SDĚLOVACÍ KABELY
- CETIN SDĚLOVACÍ NADZEMNÍ VEDENÍ
- CETIN RADIOVÉ SÍTĚ
- SŽ, ČD TELEMATIKA - SDĚLOVACÍ KABELY
- SŽ, ČD - NN KABELY
- SŽ ZABEZPEČOVACÍ KABELY
- ČD RSM NTL PLYNOVOD

Ministerstvo dopravy
Státní fond dopravní infrastruktury

Jiná ověření:

Paré:

Orientační schéma:

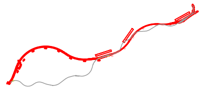

Razítko oprávněné osoby:

Podpis: Datum:

Revize:	Datum:	Popis:	Kontroloval:
000	30.6.2022	Definitivní odevzdání dokumentace	Ing. Hana Hanáková

Stavebník/Investor: **Správa železnic, státní organizace**
Adresa: Dlážděná 1003/7, 110 00 Praha 1
Zástupce investora: Stavební správa východ
Adresa: Nerudova 773/1, 779 00 Olomouc

SPRÁVA ŽELEZNIC

Zhotovitel díla: **Společnost SUBO-AFRY pro aktualizaci DÚR Brno-Přerov, 3.stavba**
Adresa: Kounicova 688/26, 611 36 Brno
Kontakt: T: +420 972 6258 04
E: sudop@sudop-brno.cz

SUDOP BRNO

Zhotovitel objektu: **SUDOP BRNO, spol. s r.o.**
Adresa: Kounicova 26, 611 36 Brno
Kontakt: T: +420 972 625 804
E: sudop@sudop-brno.cz

SUDOP BRNO

Hlavní projektant (HIP): Ing. Radomír Hanák
Specialista: Ing. Radomír Hanák

Název stavby/akce: **Modernizace trati Brno - Přerov, 3. stavba Vyškov - Nezamyslice**
Označení investora: S621500588
Označení zhotovitele: 21061-01-0822

Název části: Situace stávajících inženýrských sítí
Označení části: C.4.1

Název objektu/dílčí části: -
Označení objektu/komplexu:

Název přílohy: Situace
Název dílčí části přílohy: km 51,4 - km 53,0 - demontáž železničního svršku
Číslo přílohy: **1c**

Odpovědný projektant: Ing. Radomír Hanák
Zpracovatel přílohy: Milan Bříza
Měřítko: 1:1000
Formáty: 11 x A4
Stupeň dokumentace: **DÚR**

Kraj: Jihomoravský
Katastrální území: Křižanovice u Vyškova, Hoštice, Heroltice
TUDU:
Smluvní datum zpracování: **30.8.2022**

Označení investora::										Stupeň dokumentace:					Část:						Objekt:									Podobjekt:			Příloha:						Revize:			
S	6	2	1	5	0	0	5	8	8	_	D	Ú	R	X	_	C	4	1	X	X	_	X	X	X	X	X	X	X	X	_	**X**	**X**	_	1c	_	**0**	**0**	**0**	_	0	0	0